

# 학교법인 레마학원

## 2021학년도 제3차 이사회 회의록

이사정수	8인	감사정수	2인
재적이사	7인	재적감사	2인
출석이사	6인	출석감사	2인

1. 일 시 : 2021년 10월 28일(목) 17:00 ~ 17:40

[회의소집 통보일 : 2021년 10월 18일(월)]

2. 장 소 : 화상회의(코로나19 상황으로 인한 비대면 회의 : 증빙자료 별첨)

### 3. 임원 출석 현황

○ 참석 임원

- 이사(6인) : 윤원영(이사장), 노만균, 이미순, 이영희, 임성빈, 조장환 이사
- 감사(2인) : 권성연, 조영임 감사

○ 불참 임원

- 이사(1인) : 박종환 이사
- 감사(0인) : 없음

※ 배석 : 법인사무국장 정영준

### 4. 안 건(심의)

- 가. 제1호 : 학교법인 레마학원 임원(이사) 재선임(안)
- 나. 제2호 : 학교법인 레마학원 2021회계연도 법인회계 제1차 추가경정예산(안)
- 다. 제3호 : 예명대학원대학교 2021회계연도 교비회계 제1차 추가경정예산(안)
- 라. 제4호 : 2021학년도 제3차 이사회 회의록 간(間)서명 건

간서명	이영희 <i>이영희</i>	임성빈 <i>임성빈</i>	조장환 <i>조장환</i>
-----	----------------	----------------	----------------

## 5. 회의 내용

### □ 개회 선언, 기도 및 전차 회의록 접수

- 이사장(의장) : 재적이사 7인 중 6인 참석으로 성원이 되어 2021학년도 제3차 이사회 개회를 선언하고 기도한 후, 법인사무국장의 2021학년도 제2차 이사회 회의록 보고에 대하여는 내용에 이의가 없음을 확인하고 원안대로 접수하다.  
안전 심의는 제1호 안전부터 제4호 안전까지 순서대로 진행하겠다고 알리다.

### □ 안전 심의

#### (제1호 안전) 학교법인 레마학원 임원(이사) 재선임(안)

- 이사장(의장) : “학교법인 레마학원 임원(이사) 재선임(안)” 심의 건을 상정하며, 본 안전에 대해 사무국장에게 설명을 하도록 지시하다.
- 사무국장 : 학교법인 레마학원 임원(이사) 재선임(안)에 대하여,

#### (1) 제안 이유

- 2021학년도 제1차 이사회(2021.04.29.)에서 임기가 만료되는 송 민 이사를 연임 하는 것으로 선임하여 교육부에 임원취임승인 신청(05.21.)을 하였으나, 교육부에서 미국 시민권자인 후보자의 최근 미국내 공안기관 발행 범죄기록증명서 제출을 추가로 요구하여 승인이 지연됨
- 이에 따라 송 민 이사가 미국 관련기관에 동 서류를 요청하기 위해 준비했으나 여러 가지 사정으로 계속 늦어졌고, 최근에 송 민 이사가 사임서를 법인에 제출함에 따라 2020.09.30.자 이사를 사임한 이명범 총장을 이사로 재선임하고자 함
- 재선임 내역
  - 당 초 : 송 민 이사(교육이사, 중임)
  - 재선임 : 이명범 이사(총장, 교육이사, 중임)
- 임기 : 관할청(교육부)의 임원취임승인일로부터 3년간

#### (2) 사립학교법상 이사 선임 제한사항 검토

- 이사정수의 1/3 이상은 교육경험 3년 이상(교육이사) ⇒ 충족
  - 현재 이사정수가 8인이므로 3분의 1(2.7명), 즉 3인 이상이 교육이사이어야 하며,
  - 현재 재적 교육이사가 2인이므로 새로 선임하는 이사 1인도 교육이사이어야 함 (이명범 총장은 교육이사 자격 충족)
- 이사 상호간 친족관계 이사정수의 1/4 초과 금지 ⇒ 충족
  - 현재 이사정수 8인 중 이명범 총장이 이사로 선임되더라도 민법상 친족관계는 2인(총장-상임이사)이므로 1/4을 초과하지 않음
- ~ 등에 대하여 회의 자료를 근거로 상세히 설명하다.

간서명	이영희	이영희	임성빈	임성빈	조장환	조장환
-----	-----	-----	-----	-----	-----	-----

- 이사장(의장) : 본 안건에 대하여 이사들의 의견 개진을 요청하다.
- 노만균 이사 : 지난 4월 제1차 이사회에서 송 민 이사를 선임하는 것으로 다시 선임하였지만 교육부에서 계속 임원취임승인이 늦어졌고 송 민 이사님도 사임서를 제출하였으므로, 작년 9월 임기 중에 일신상의 사유로 이사직을 사임한 이명범 총장을 다시 이사로 선임하는 것으로, 원안대로 의결하기를 제안하다.
- 임성빈 이사 : 노만균 이사의 제안에 동의하다.
- 이영희 이사 : 임성빈 이사의 동의에 재청하다.
- 이사장(의장) : 이사들의 동의와 재청에 따라 임원(이사) 재선임(안) 승인에 대한 찬성 여부를 묻고 참석이사 전원이 찬성하므로, 제1호 안건 “학교법인 레마학원 임원(이사) 재선임(안)” 심의 건은 사임한 송 민 이사를 대신하여 이명범 총장을 이사로 재선임하는 것으로 가결되었음을 선언하다.

(제2호 안건) 학교법인 레마학원 2021회계연도 법인회계 제1차 추가경정예산(안)

- 이사장(의장) : “학교법인 레마학원 2021회계연도 법인회계 제1차 추가경정예산(안)” 심의 건을 상정하며, 본 안건에 대해 사무국장에게 설명을 하도록 지시하다.
- 사무국장 : 2021회계연도 법인회계 제1차 추가경정예산(안)에 대하여, 예산총칙, 일반업무회계와 수익사업회계를 구분하여 각각 세입예산 및 세출예산의 제1차 추가경정예산액과 본예산 대비 증감액 및 증감사유 등에 대하여 회의 자료에 따라 다음과 같이 상세히 설명하다.

□ 일반업무회계

[세입예산]

(단위 : 천원)

관 별	2021년 본예산	2021년 1차 추경예산	증감(△)	구성비	비 고
5200 전입 및 기부금 수입	242,000	200,000	△42,000	67.58%	수익사업회계 지출 증가에 따른 전입금 감소(△40,000) 등
5400 교육외수입	1,100	20,100	19,000	6.79%	목감동 토지 점유자 잡수입(20,000), 예금이자(1,000→100) 등
미사용전기 이월자금	42,000	75,850	33,850	25.63%	2020회계연도 결산
계	285,100	295,950	10,850	100%	

간서명	이영희	<i>이영희</i>	임성빈	<i>임성빈</i>	조장환	<i>조장환</i>
-----	-----	------------	-----	------------	-----	------------

[세출예산]

(단위 : 천원)

관 별	2021년 본예산	2021년 1차 추경예산	증감(△)	구성비	비 고
4100 보수	127,800	127,800	-	43.18%	
4200 관리운영비	84,700	58,000	△26,700	19.60%	각종세금·공과금 (68,000→40,000), 수익사업회계로 변경 등
4400 교육외비용	12,100	12,100	-	4.09%	기채(대출) 이자 등
4500 전출금	46,000	46,000	-	15.54%	교비회계 전출금 * 사회연금부담금만 전출
4600 예비비	4,500	42,050	37,550	14.21%	
2100 유동부채상환	5,000	10,000	5,000	3.38%	단기차입금 원금 일부 상환
2200 고정부채상환	5,000	-	△5,000	0.00%	장기차입금을 단기차입금 으로 전환
미사용차기 이월자금	-	-	-	0.00%	
계	285,100	295,950	10,850	100%	

□ 수익사업회계

[세입예산]

(단위 : 천원)

관 별	2021년 본예산	2021년 1차 추경예산	증감(△)	구성비	비 고
5400 교육외수입	444,200	444,200	-	80.88%	임대료(420,000), 전기료, 주차료 등
2200 고정부채입금	60,000	60,000	-	10.93%	302, 702호 임대보증금
미사용전기 이월자금	45,000	45,000	-	8.19%	2020회계연도 결산
계	549,200	549,200	0	100%	

간서명	이영희	이영희	임성빈	임성빈	조장환	조 장 환
-----	-----	-----	-----	-----	-----	-------

[세출예산]

(단위 : 천원)

관 별	2021년 본예산	2021년 1차 추경예산	증감(△)	구성비	비 고
4200 관리운영비	234,560	285,960	51,400	52.07%	건축물관리비(24,000→40,000) 시설용역비(96,000→90,000) 운영비(24,500) 각종세금·공과금 (30,000→70,000)
4500 전출금	240,000	200,000	△40,000	36.42%	일반업무회계 전출금 감소 (△40,000)
4600 예비비	4,640	3,240	△1,400	0.59%	
2200 고정부채상환	60,000	60,000	-	10.92%	302, 702호 임대보증금 반납
미사용차기 이월자금	10,000	-	△10,000	0.00%	
계	549,200	549,200	0	100%	

- 이사장(의장) : 본 안건에 대하여 이사들의 의견 개진을 요청하다.
- 임성빈 이사 : 수익사업회계에서 법인세 등 각종 세금·공과금과 건축물관리비 등을 증액하고 이에 따라 일반업무회계 전출금을 감액하는 등 전체 예산액 변동에 맞추어 계정과목별로 필요에 따라 예산액을 조정하는 것이므로, 원안대로 의결하기를 제안하다.
- 이미순 이사 : 임성빈 이사의 제안에 동의하다.
- 조장환 이사 : 이미순 이사의 동의에 재청하다.
- 이사장(의장) : 이사들의 동의와 재청에 따라 2021회계연도 법인회계 제1차 추가경정 예산안 승인에 대한 찬성 여부를 묻고 참석이사 전원이 찬성하므로, 제2호 안건 “학교법인 레마학원 2021회계연도 법인회계 제1차 추가경정예산(안)” 심의 건은 원안대로 가결되었음을 선언하다.

(제3호 안건) 예명대학원대학교 2021회계연도 교비회계 제1차 추가경정예산(안)

- 이사장(의장) : “예명대학원대학교 2021회계연도 교비회계 제1차 추가경정예산(안)” 심의 건을 상정하며, 본 안건에 대해 사무국장에게 설명을 하도록 지시하다.
- 사무국장 : 2021회계연도 교비회계 제1차 추가경정예산(안)에 대하여, 예산총칙과 교비회계 총 세입 및 세출 예산(안)과 등록금회계 및 비등록금회계를 구분하여 계정별 제1차 추가경정예산액과 본예산 대비 증감액 및 증감사유 등에 대하여 회의 자료에 따라 다음과 같이 상세히 설명하고, 동 예산안은 지난 10월 22일 대학평의원회의 자문과 등록금심의위원회의 심의를 거쳤다고 보고하다.

간서명	이영희	이영희	임성빈	임성빈	조장환	조장환
-----	-----	-----	-----	-----	-----	-----

□ 2021회계연도 교비회계 제1차 추가경정예산 총괄표  
[세입예산(수입)]

(단위 : 천원)

관 별	2021년 본예산	2021년 1차 추경예산	증감(△)	구성비	비 고
5100 등록금 및 수강료수입	1,367,686	1,151,174	△216,512	61.12%	코로나19로 인한 비자 미 발급으로 외국인 유학생 등록률 감소
5200 전입 및 기부금 수입	243,600	435,727	192,127	23.14%	개인정기후원회비 증가 및 컨퍼런스 시스템 구축 등 지정기부금 증가
5300 교육부대수입	61,600	65,600	4,000	3.48%	Th.M. 연구과정 수강료
5400 교육외수입	1,900	1,900	-	0.10%	
미사용전기 이월자금	150,000	228,919	78,919	12.16%	2020회계연도 결산 미사용 차기이월자금
계	1,824,786	1,883,320	58,534	100%	

[세출예산(지출)]

(단위 : 천원)

관 별	2021년 본예산	2021년 1차 추경예산	증감(△)	구성비	비 고
4100 보수	961,500	941,885	△19,615	50.01%	각종 수당 예산 감축 등
4200 관리운영비	402,805	481,656	78,851	25.57%	코로나 19로 인한 시설관리, 소모품비 증가, 컨퍼런스 행사 기부금 추가 예산 수립 등
4300 연구학생경비	424,700	376,416	△48,284	19.99%	코로나 19로 인한 외국인 유학생 마등록으로 장학금 지급 감소 등
4400 교육외비용	5,100	2,000	△3,100	0.11%	잡손실 금액 감소
4600 예비비	5,681	3,563	△2,118	0.19%	
1300 고정자산배입지출	25,000	25,000	-	1.33%	
미사용차기 이월자금	-	52,800	52,800	2.80%	기부금 미사용액 일부 이월
계	1,824,786	1,883,320	58,534	100%	

○ 이사장(의장) : 본 안건에 대하여 이사들의 의견 개진을 요청하다.

○ 조장환 이사 : 코로나19 상황의 장기화에 따라 비자를 받지 못한 외국인 유학생의 입학이 예상보다 감소하여 등록금 수입이 줄어들었고, 반면에 개인기부금 증가로 기부금 수입이 늘어나, 전체적으로 등록금회계는 본예산보다 감소하고 비등록금 회계는 증가하여 이에 따라 계정과목별로 예산액을 조정한 것으로 판단되므로, 원안대로 의결하기를 제안하다.

간서명	이영희	이영희	임성빈	임성빈	조장환	조장환
-----	-----	-----	-----	-----	-----	-----

- 노만균 이사 : 조장환 이사의 제안에 동의하다.
- 이영희 이사 : 노만균 이사의 동의에 재청하다.
- 이사장(의장) : 이사들의 동의와 재청에 따라 2021회계연도 교비회계 제1차 추가경정 예산안 승인에 대한 찬성 여부를 묻고 참석이사 전원이 찬성하므로, 제3호 안건 “예명대학원대학교 2021회계연도 교비회계 제1차 추가경정예산(안)” 심의 건은 원안대로 가결되었음을 선언하다.

(제4호 안건) 2021학년도 제3차 이사회 회의록 간(間)서명 건

- 이사장(의장) : “2021학년도 제3차 이사회 회의록 간(間)서명” 건을 상정하며, 오늘 이사회 회의록 간서명을 할 이사로 이영희 이사, 임성빈 이사과 조장환 이사를 지정하고 본인의 동의 여부를 확인하다.
- 이영희 이사, 임성빈 이사, 조장환 이사 : 이사 3인 모두 간서명에 동의하다.
- 이사장(의장) : 간서명할 이사 3인과 다른 참석이사의 동의 여부를 확인한 후 참석이사 전원의 찬성으로 이영희 이사, 임성빈 이사와 조장환 이사가 2021학년도 제3차 이사회 회의록에 간서명을 하는 것으로 결정하다.

6. 폐회 선언

- 이사장(의장) : 더 이상 다른 안건이 없음을 확인하고 주기도문으로 기도한 후 2021학년도 제3차 이사회의 폐회를 선언하다.

2021. 10. 28.

학교법인 레마학원	이사장	윤원영	<u>윤원영</u>
	이사	노만균	<u>노만균</u>
	이사	이미순	<u>이미순</u>
	이사	이영희	<u>이영희</u>
	이사	임성빈	<u>임성빈</u>
	이사	조장환	<u>조장환</u>
	감사	권성연	<u>권성연</u>
	감사	조영임	<u>조영임</u>

(화상회의 증빙자료)

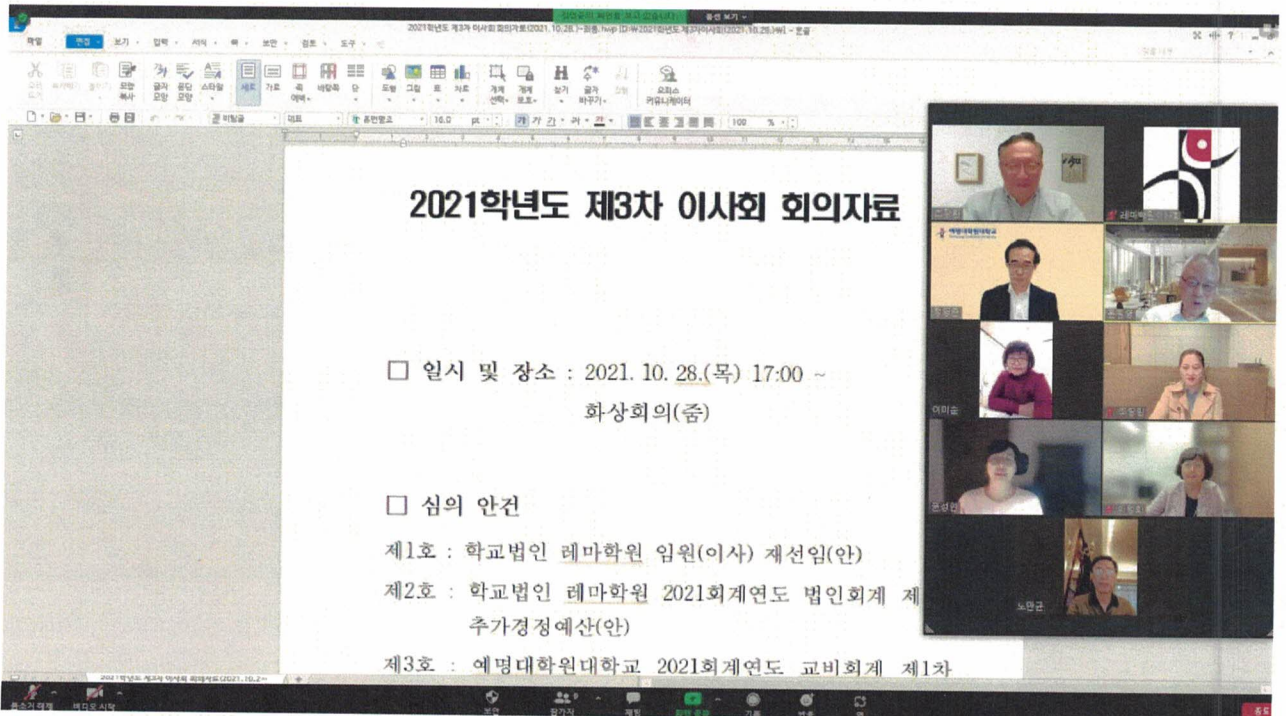

간서명	이영희 <i>이영희</i>	임성빈 <i>임성빈</i>	조장환 <i>조장환</i>
-----	----------------	----------------	----------------